OUDART PATRIMOINE

Annonce immobilière

Studio lumineux situé au 6ème étage d'un immeuble haussmannien avec vue dégagée.

29.70 m² dont 23.25 m² (Loi Carrez)

PARIS VIII
Rue du Faubourg Saint-Honoré

Il est composé d'un coin cuisine, d'une pièce principale, d'une salle de douche avec wc

Ascenseur

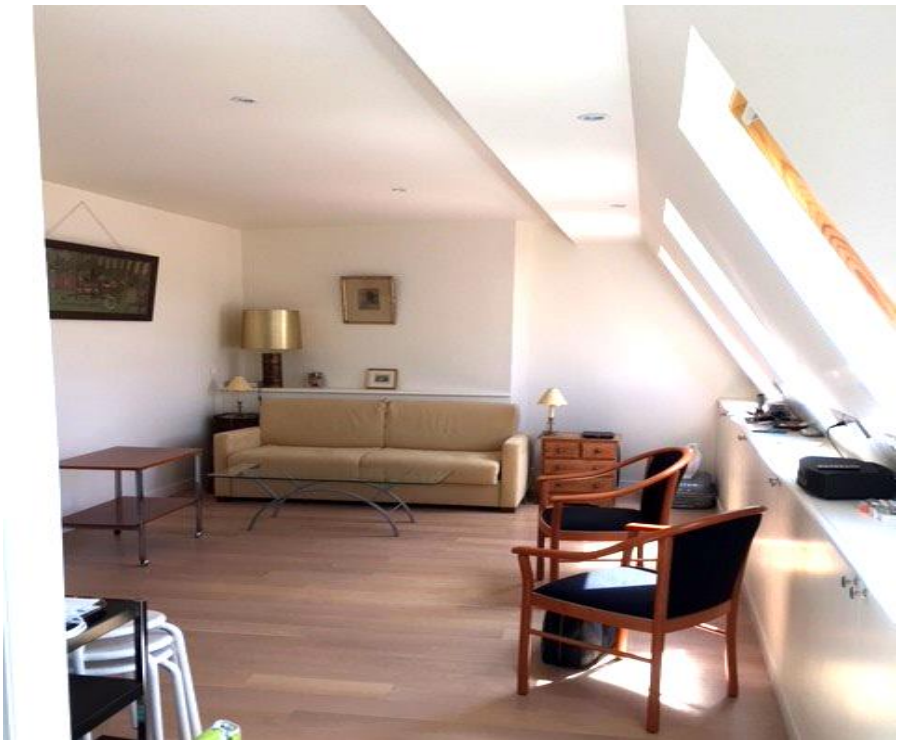

Annonce immobilière

OUDART PATRIMOINE - Société par actions simplifiée au capital de 56.120 € - R.C.S. PARIS B 377 970 066 - Code APE 6622 Z
Siège social : 10 A, rue de la Paix - 75002 PARIS - Tél. 01 42 86 25 00 – Télécopie 01 42 86 25 25
Conseil en investissement financier enregistré sous le numéro E001980, membre de l'ANACOFI, association agréée par l'AMF
Courtier en assurance, immatriculé au registre des intermédiaires en assurance sous le numéro 07023232
Agent immobilier, titulaire de la carte de transactions immobilières n° CPI 7501 2017 000 017 758 délivré par la CCI Paris Ile-de-France
Assurance Responsabilité Civile Professionnelle : AIG Europe Limited, Tour CB21 - 16 Place de l'Iris 92400 Courbevoie.

Annonce immobilière

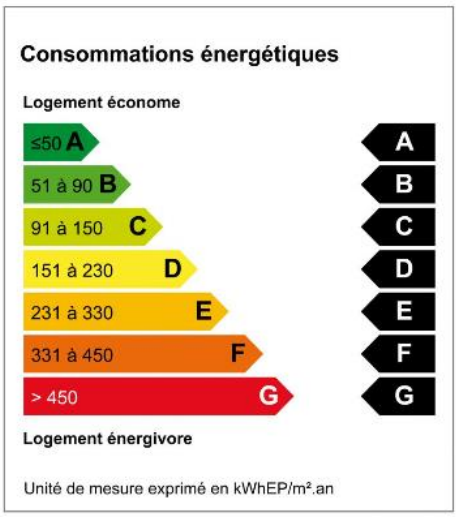

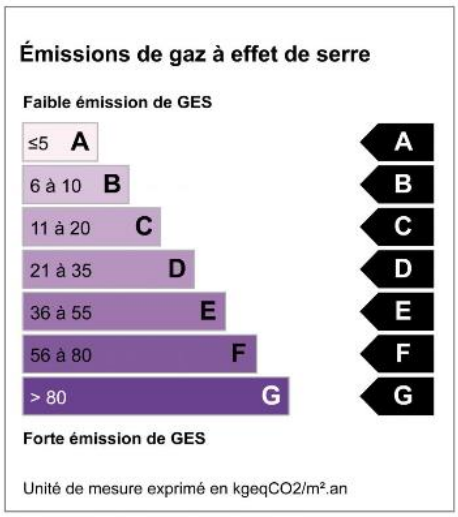

DPE vierge

Prix € 340 000

Honoraires
à la charge du vendeur

Contact : Jean-Paul Hureau - Tél : 01 42 86 25 33
Chantal Besnard - Tél : 01 42 86 25 63
Port : 06 12 78 04 04
immobilier@oudart.com

OUDART PATRIMOINE - Société par actions simplifiée au capital de 56.120 € - R.C.S. PARIS B 377 970 066 - Code APE 6622 Z
Siège social : 10 A, rue de la Paix - 75002 PARIS - Tél. 01 42 86 25 00 – Télécopie 01 42 86 25 25
Conseil en investissement financier enregistré sous le numéro E001980, membre de l'ANACOFI, association agréée par l'AMF
Courtier en assurance, immatriculé au registre des intermédiaires en assurance sous le numéro 07023232
Agent immobilier, titulaire de la carte de transactions immobilières n° CPI 7501 2017 000 017 758 délivré par la CCI Paris Ile-de-France
Assurance Responsabilité Civile Professionnelle : AIG Europe Limited, Tour CB21 - 16 Place de l'Iris 92400 Courbevoie.